PRUEBAS DE ACCESO A TERCER CURSO DE ENSEÑANZAS ELEMENTALES
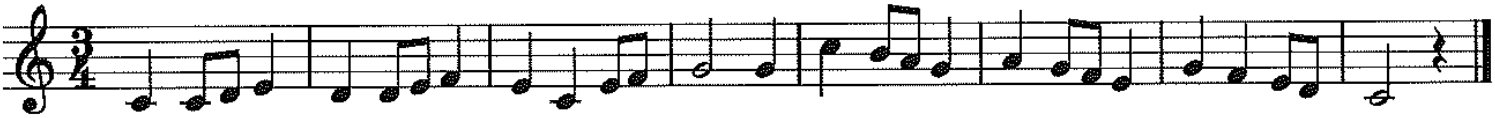
DICTADO